



# DEN EGGER

## **Technische fiche**

(laatste wijziging: 09-02-2022)

Adres: August Nihoulstraat 74, 3270 Scherpenheuvel-Zichem  
**(ingang voor technici en artiesten via Koningin Astridstraat)**

Telefoon: 013 46 06 50

E-mail: [info@denegger.be](mailto:info@denegger.be)

Website: [www.denegger.be](http://www.denegger.be)

Bij wie kan je terecht?

### **Directeur**

**(zakelijke en artistieke leiding)**

Roeland Van Gorp

Tel. 013 38 03 60

[roeland.vangorp@denegger.be](mailto:roeland.vangorp@denegger.be)

### **Secretariaat (onthaal, ticketverkoop en medewerker programmatie)**

Alette Sinninghe

Tel. 013 46 06 51

[alette.sinninghe@denegger.be](mailto:alette.sinninghe@denegger.be)

(theaterprogrammatie)

Annelies De Ruyter

Tel. 013 46 06 50

[annelies.deruyter@denegger.be](mailto:annelies.deruyter@denegger.be)

(jeugd- en schoolprogrammatie)

David Stalmans

Tel. 013 46 06 55

[david.stalmans@denegger.be](mailto:david.stalmans@denegger.be)

(muziekprogrammatie)

### **Zaalverhuur, boekhouding, communicatie en medewerker programmatie film & comedy)**

Michel Baeten

Tel. 013 46 06 52

[michel.baeten@denegger.be](mailto:michel.baeten@denegger.be)

### **Coördinator techniek**

Nog in te vullen

### **Medewerkers podiumtechniek**

Ben Willems

Tel. 013 46 06 54

[ben.willems@denegger.be](mailto:ben.willems@denegger.be)

Roeland De Smit

Tel. 013 38 03 66

[roeland.desmit@denegger.be](mailto:roeland.desmit@denegger.be)

Glen Van Gelder

Tel. 013 38 03 61

[glen.vangelder@denegger.be](mailto:glen.vangelder@denegger.be)

### **Zaalwachter / Gemeentelijke uitleendienst voor verenigingen**

Hans Maes

Tel. 013 38 03 61

Gsm: 0478 64 32 33

[hans.maes@denegger.be](mailto:hans.maes@denegger.be)

## **Beschikbare lokalen:**

### **Rode zaal:**

#### Capaciteit:

Theateropstelling (tribune): 529 zitplaatsen

Vlakke opstelling (zonder tribune): 850 staanplaatsen

#### Technische gegevens podium:

Podiumopening:	maximum breedte :	16,5 m
	maximum hoogte :	6 m

Podiumdiepte: nulpunt is kruising van middellijn en achterkant manteau.

Van nulpunt tot achtermuur podium :	7,5 m
-------------------------------------	-------

Van nulpunt tot voorkant scène :	2 m
----------------------------------	-----

Podiumhoogte: Van scènevloer tot onderkant 1 <sup>e</sup> loopbrug :	6 m
--	-----

Niveaoverschil zaal – podium :	1 m
--------------------------------	-----

Podiumbreedte:	Middellijn tot muur zijtoneel jardin:	8,5 m
----------------	---------------------------------------	-------

	Middellijn tot muur zijtoneel cour	10,5 m
--	------------------------------------	--------

	Middellijn tot loopbrug cour en jardin :	9.2m
--	--	------

Afwerking podium: praktikabels, maximum draagkracht 750 kg/m<sup>2</sup> met daarop zwarte balletvloer.

Trekken: 10 elektrische trekken, waarvan 1 horizontoek écru.

Maximum trekhoogte :	8 m
----------------------	-----

Buislengte totaal :	16 m
---------------------	------

Maximum belasting :	250 kg
---------------------	--------

Diameter buis :	48 mm
-----------------	-------

Aantal ophangpunten :	6
-----------------------	---

Afstand tussen de ophangpunten :	3,2 m
----------------------------------	-------

Maximum puntbelasting :	150 kg
-------------------------	--------

Afstand voorkant podium tot trek:

- 1<sup>e</sup> : 2,35 m
- 2<sup>e</sup> : 3,05 m
- 3<sup>e</sup> : 3,85 m
- 4<sup>e</sup> : 4,60 m
- 5<sup>e</sup> : 5,35 m
- 6<sup>e</sup> : 6,15 m
- 7<sup>e</sup> : 6,90 m
- 7.4<sup>e</sup> : 7,40 m
- 8<sup>e</sup> : 8,20 m
- 9<sup>e</sup> : 8,70 m (vaste horizontoek)

Afstopping:	1 écru horizontoek:	16 x 8 m
-------------	---------------------	----------

	1 zwart velours fondtoek	16 x 8 m
--	--------------------------	----------

	6 zwart velours poten	5 x 8 m
--	-----------------------	---------

2 zwart velours zijafstopping

3 zwart velours friezen op handtrek

1 wijnrode voordoek (elektrisch bediend) met wijnrode fries.

Geluidsinstallatie:

Luidsprekers:

Line array d&b audiotechnic:

Cour en Jardin :

- 2 x 9 T10 speakers (gevlogen) Power handling capacity: RMS : 200W / peak 10 ms : 800W
- 2 x B2-sub 18" bas (onder podium) Power handling capacity : RMS : 600W / peak 10 ms : 2400W

Front fills: 2 x Ti10 los op podium

Projector: Vaste projector in de zaalbrug Epson EB-L1070U  
7000 Ansi Lumen, VGA en HDMI aansluitingen telkens aan regie en podium.  
Contrast 2000:1,  
Projectie op aanwezige infini (écru)

Stroomaansluitingen:

16A shuco: 12 - Achterkant podium, cour en jardin

16A CEE: 2 - cour en jardin

32A CEE: 2 – cour en jardin

63A CEE: 2 – cour en jardin

125A CEE: 2 – cour en jardin

Belichting:

Afstandsbediening: ELC Focus Hand 3

Dimmers : 96 lichtkringen van 3 kW op 4 x ADB Eurorack 60,  
12 kringen van 3 kW op ADB memopack.

Prikkpunten CEE 16A: 16 op de zaalloopbrug.  
60 verdeeld over de trekken.  
20 op podiumniveau.

Hazer: DMX gestuurde hazer Antari HZ-500 onder podium.

Goederenlift: 3,70m op 2,2m, 2 ton hefvermogen, niveaus: achterpodium Rode zaal, podium Rode zaal, en achterpodium Blauwe zaal. Eveneens is er een hellend vlak (ramp) om 1m. hoogteverschil te overbruggen aanwezig.

Zetelverdeling Rode zaal:

podium

<b>A</b>	2	4	6	8	10	12		14	16	18	20	22	23	21	19	17	15	13		11	9	7	5	3	1	<b>A</b>					
<b>B</b>	2	4	6	8	10	12		14	16	18	20	22	23	21	19	17	15	13		11	9	7	5	3	1	<b>B</b>					
<b>C</b>	2	4	6	8	10	12		14	16	18	20	22	24	23	21	19	17	15	13		11	9	7	5	3	1	<b>C</b>				
<b>D</b>	2	4	6	8	10	12		14	16	18	20	22	23	21	19	17	15	13		11	9	7	5	3	1	<b>D</b>					
<b>E</b>	2	4	6	8	10	12		14	16	18	20	22	24	23	21	19	17	15	13		11	9	7	5	3	1	<b>E</b>				
<b>F</b>	2	4	6	8	10	12		14	16	18	20	22	23	21	19	17	15	13		11	9	7	5	3	1	<b>F</b>					
<b>G</b>	2	4	6	8	10	12		14	16	18	20	22	24	23	21	19	17	15	13		11	9	7	5	3	1	<b>G</b>				
<b>H</b>	2	4	6	8	10	12		14	16	18	20	22	23	21	19	17	15	13		11	9	7	5	3	1	<b>H</b>					
<b>I</b>	2	4	6	8	10	12		14	16	18	20	22	24	23	21	19	17	15	13		11	9	7	5	3	1	<b>I</b>				
<b>J</b>	2	4	6	8	10	12		14	16	18	20	22	23	21	19	17	15	13		11	9	7	5	3	1	<b>J</b>					
<b>K</b>	2	4	6	8	10	12		14	16	18	20	22	24	23	21	19	17	15	13		11	9	7	5	3	1	<b>K</b>				
<b>L</b>	2	4	6	8	10	12		14	16	18	20	22	23	21	19	17	15	13		11	9	7	5	3	1	<b>L</b>					
<b>M</b>	2	4	6	8	10	12		14	16	18	20	22	24	23	21	19	17	15	13		11	9	7	5	3	1	<b>M</b>				
<b>N</b>	2	4	6	8	10	12		14	16								15	13		11	9	7	5	3	1	<b>N</b>					
	18	20	22	24	26	28	30	32	34								35	33	31	29	27	25	23	21	19	17					
<b>O</b>		2	4	6	8	10							12	14	16	18	20	21	19	17	15	13	11		9	7	5	3	1	<b>O</b>	
<b>P</b>	2	4	6	8	10	12							14	16	18	20	22	23	21	19	17	15	13		11	9	7	5	3	1	<b>P</b>
<b>Q</b>	2	4	6	8	10	12						14	16	18	20	22	24	23	21	19	17	15	13		11	9	7	5	3	1	<b>Q</b>
<b>R</b>	2	4	6	8	10	12						14	16	18	20	22	23	21	19	17	15	13		11	9	7	5	3	1	<b>R</b>	
<b>S</b>	2	4	6	8	10	12						14	16	18	20	22	24	23	21	19	17	15	13		11	9	7	5	3	1	<b>S</b>
<b>T</b>	2	4	6	8	10	12						14	16	18	20	22	23	21	19	17	15	13		11	9	7	5	3	1	<b>T</b>	
<b>U</b>	2	4	6	8	10	12						14	16	18	20	22	24	23	21	19	17	15	13		11	9	7	5	3	1	<b>U</b>
<b>V</b>	2	4	6	8	10	12	14	16	18	20	22	24	26	27	25	23	21	19	17	15	13	11	9	7	5	3	1	<b>V</b>			

Afstand trekken Rode zaal (vanaf voorkant podium):

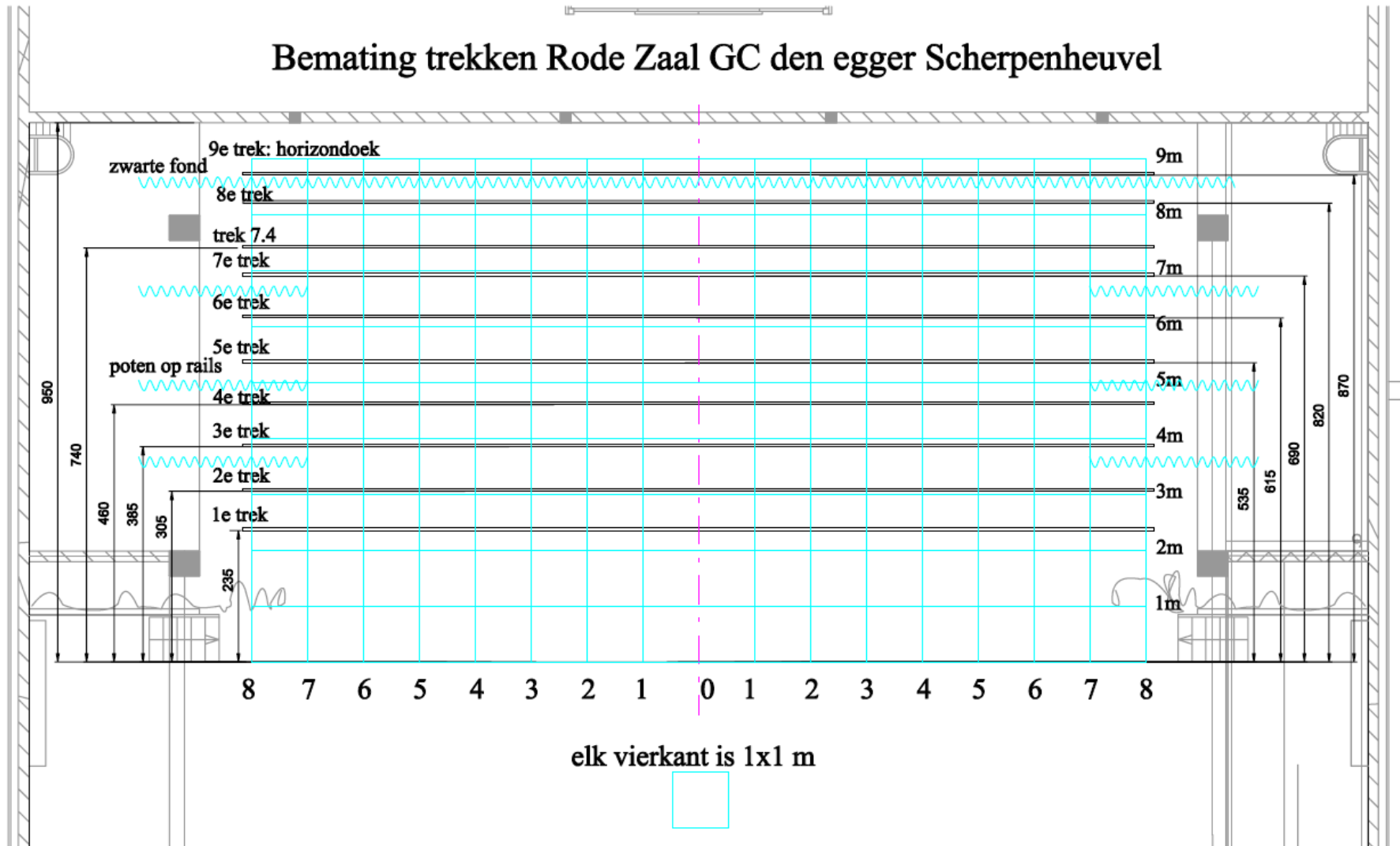

Afmetingen Rode zaal:

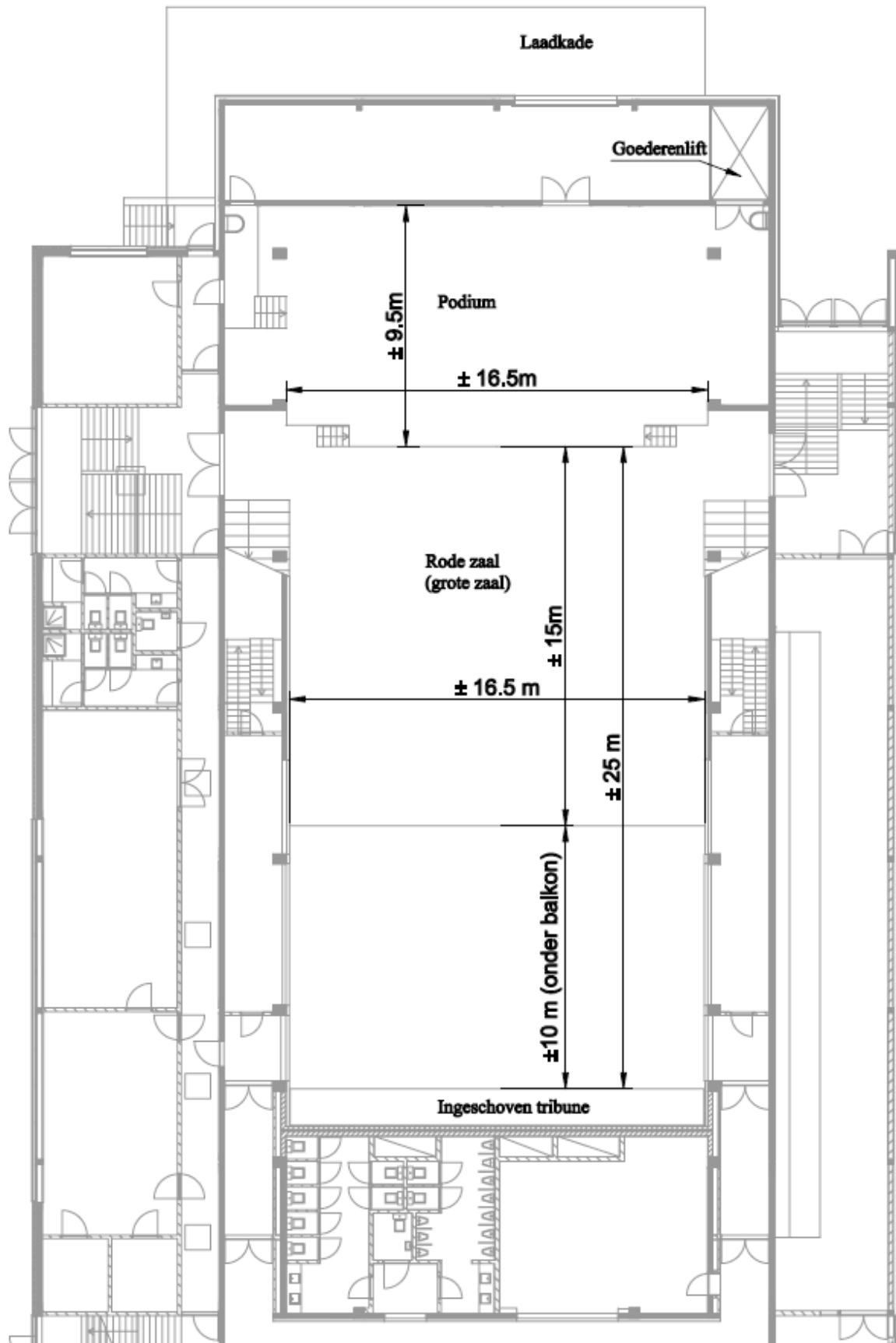

## **Blauwe zaal:**

### Capaciteit:

Zittend (tribune): 212 theaterzitplaatsen

Staan:

196 staanplaatsen in het laagste gedeelte van de zaal

319 staanplaatsen rond het laagste gedeelte van de zaal

### Technische gegevens podium:

Afmetingen : hoogte: 1 m

breedte: 10 m

diepte: 6 m

Afstand scènevloer tot onderkant trekken: ± 4,05 m

Afwerking podium: prakticabels, maximum draagkracht 750 kg/m<sup>2</sup> met daarop zwarte balletvloer.

Trekken: 1 elektrische zaaltrek, 3 elektrische trekken boven podium.

Afstopping: Zwarte voordoek met handbediening  
Zwarte podiumdoek op rails aan achterkant en zijkanten van het podium

Stroomaansluitingen: 16 A Shuco : 4 x op podium  
32 A CEE : 1 x Achtermuur jardin en 2x op podium  
63 A CEE : 1 x Achtermuur jardin  
125A CEE : 1 x Achtermuur jardin

### Belichting:

Dimmodule: ADB Eurorack 60 : 48 kringen van elk 3kW, DMX adressen van 1 tot 48 zijn door den egger gebruikt.

Prikkpunten: 8 x CEE op elke trek, en 8 x CEE vloerniveau jardin via Harting, 3 x Cee 16A jardin vloer, 3 x Cee 16A Cour vloer, 1 x Cee 16A achterkant podium.

Afstandsbediening: ELC Focus Hand 2

Projectie: Vaste projector Mitsubishi XD 490U  
3000 Ansi Lumen,  
Contrast 2500:1  
Vast elektrisch oprolbaar scherm 3x4 meter achteraan podium.

### Geluid:

Luidsprekers: Top 4 x Audac PX 112, 300W RMS  
Sub (onder podium) : 2 x Audac SX 418, 600 W RMS

Versterking: 2 x controller Sabine NAV 8800  
P2000 interM voor Front Top links en rechts  
P3200 interM voor Subs 18"

Multikabel: op stagewheel : 24 in - 4 out. 30 m lang.

Hazer: DMX gestuurde hazer Antari HZ-400

Zetelverdeling Blauwe zaal:  
podium

A	2	4	6	8	10	12	14	13	11	9	7	5	3	1	A	
B	2	4	6	8	10	12	14	15	13	11	9	7	5	3	1	B
C	2	4	6	8	10	12	14	13	11	9	7	5	3	1	C	
D	2	4	6	8	10	12	14	15	13	11	9	7	5	3	1	D
E	2	4	6	8	10	12	14	13	11	9	7	5	3	1	E	
F	2	4	6	8	10	12	14	15	13	11	9	7	5	3	1	F
G	2	4	6	8	10	12	14	13	11	9	7	5	3	1	G	
H	2	4	6	8	10	12	14	15	13	11	9	7	5	3	1	H
I	2	4	6	8	10	12	14	13	11	9	7	5	3	1	I	
J	2	4	6	8	10	12	14	15	13	11	9	7	5	3	1	J
K	2	4	6	8	10	12	14	13	11	9	7	5	3	1	K	
L	2	4	6	8	10	12	13	11	9	7	5	3	1	L		
M	2	4	6	8	10	12	14	13	11	9	7	5	3	1	M	
N	2	4	6	8	10	12	11	9	7	5	3	1	N			
O	2	4	6	8	10	12	14	13	11	9	7	5	3	1	O	

Afstand trekken Blauwe zaal: (vanaf voorkant podium)

Vrije hoogte: 4,05 meter (afstand podiumvloer tot onderkant trek)

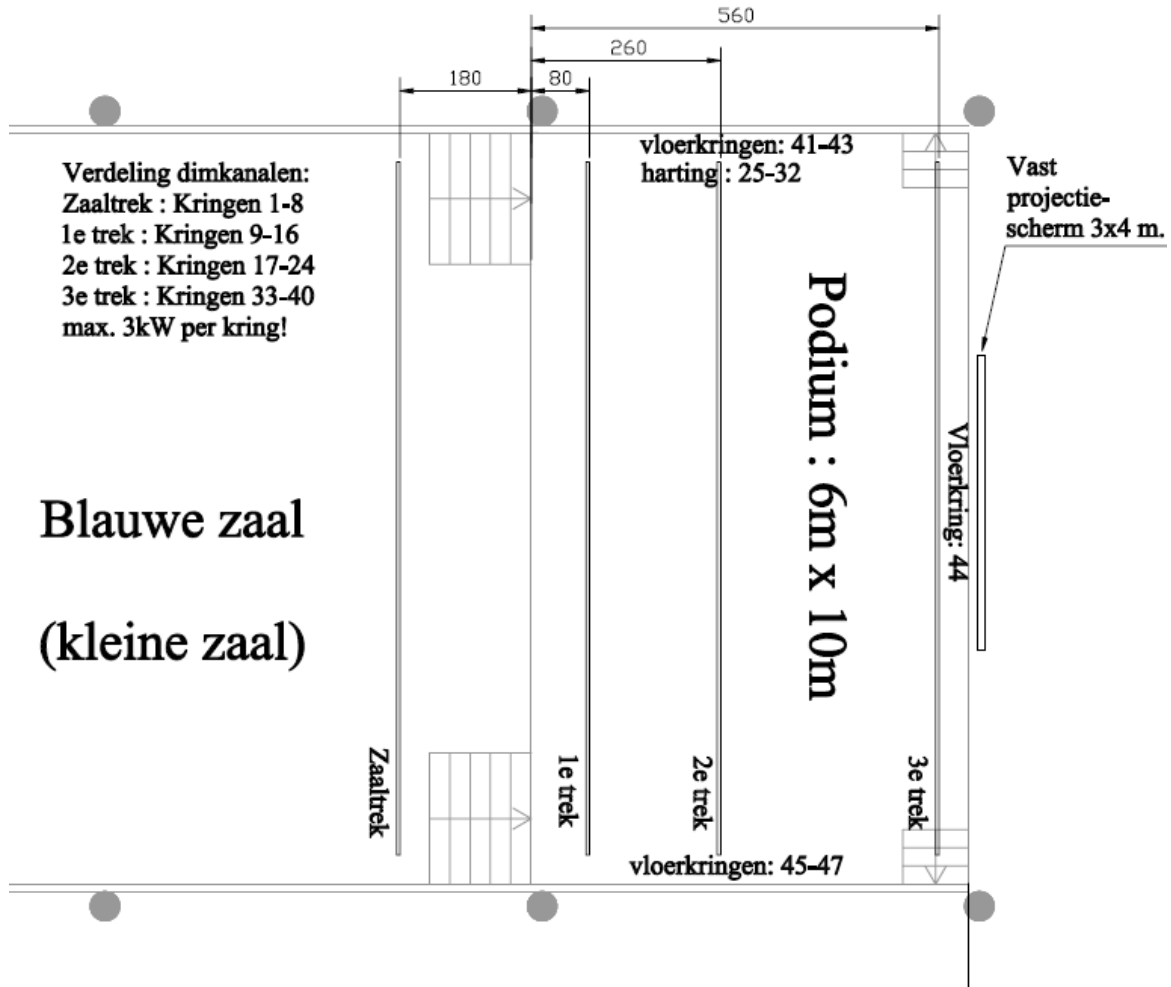



Afmetingen Blauwe zaal:

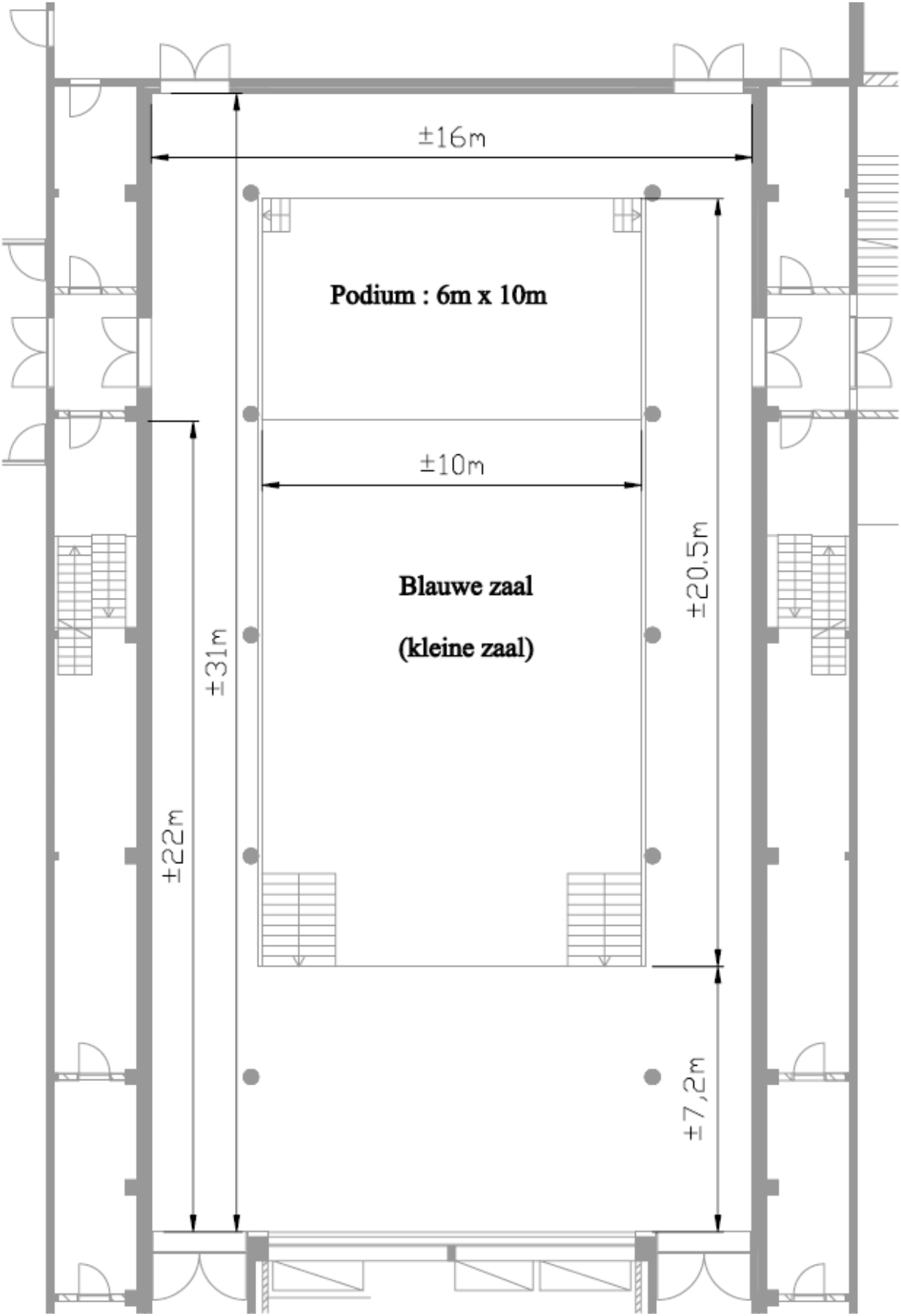

Beschikbaar voor gebruik in den egger:

Belichting:

Sturing ChamSys QuickQ 30  
Sturing ADB Mentor  
Sturing ADB Domino 48 XT

Beschikbare lampen (aansluiting CEE 16A):

26 x PC 1 kW ADB C101 10°-65°  
14 x PC 2 kW ADB C 203 8°-58°  
14 x Fresnel 1 kW ADB F101 13°-59°  
12 x ADB Warp 22°-50°  
6 x ADB Warp 12°-30°  
12 x ADB cyclorama 1000 W  
8 x Par 64 Cp 60  
20 x Par 64 Cp61  
24 x Par 64 Cp62  
4 x fourbar Showtec TRI 7 ledspots (schuco + DMX)  
4 x losse Showtec TRI 7 ledspots (schuco + DMX)  
12 x Chauvet Rogue R2

Geluid:

Mengtafels:

Allen & Heath SQ6  
Yamaha MG16XU 16 kanaals analoog

Monitors:

4 x Audac RX 112 300 W RMS  
2 x gepowerede monitor HK Audio D.A.R.T.: 60 + 250 W RMS

Microfoons:

Shure Sm 58: 3x	DPA 4099 voor piano 2x
Shure Sm 58β: 2x	DPA 4099 met bevestiging voor verscheidene instrumenten 1x
Shure Sm 57: 6x	Audix ADX218 met voet 4x

Statieven K&M:

Groot statief: 10 x  
Klein statief: 6 x  
Tafel microfoonstatief: 3 x

DI-Box: Behringer ultra DI-box DI100 : 6x

DVD-speler: pioneer DV-393-K

Mobiele geluidsinstallatie:

Deze geluidsinstallatie is bruikbaar voor bv. een toespraak in de foyer of tentoonstellingsruimte, of kan in combinatie met de DVD speler dienen om achtergrondmuziek mee af te spelen:

HK audio L.U.K.A.S smart system, 1 baskast 450 Watt, 2 satellieten van elk 80 W.

Weergaveapparatuur:

1 x CD-MP3 player American Audio MCD 810  
1 x MD-player Sony MDS-JE 480  
1 x combinatie Md Tascam MD-350 met Cd Denon DN C615  
1 x Cd player Denon DN C615

Draadloze microfoonset:

2 x handmicrofoon dB Technologies UH 910  
4 x shure PGX systeem met handmicrofoon SM58 óf headset PG30TQG

Losse podiumelementen: 1x2m<sup>2</sup>: 23 stuks (waarvan 3 voor drumraiser op 60)  
1x2m<sup>2</sup> scharnierbaar: 4 stuks (20,40,60,80,100 cm)  
Losse poten: 20 cm hoog voor 8 prakken  
40 cm hoog voor 11 prakken  
60 cm hoog voor 5 prakken  
100 cm hoog voor 1 prak

Verplaatsbaar projectiescherm (zonder projector):  
Scherm 1: afmeting 1m70 x 2m30,  
Scherm 2: afmeting 3m x 4m

Uitrusting repetitieruimte:

Geluidsinstallatie:

Top: 2 x Audac PX 08 150W RMS op statief

Sub: 2 x Audac SX 415 400 W RMS

Inclusief versterkers

3 microfoons Shure Sm 58 met statief

Drumstel: Vijfdelig basisdrumstel (TAMA), inclusief 3 cymbaal statieven

## Bereikbaarheid:

We zijn bereikbaar...

### Vanuit Aarschot

Den egger bevindt zich in het centrum van Scherpenheuvel. Aan het ronde punt, op honderd meter voor de Basiliëk, volg je rechts. Na tweehonderd meter houd je rechts aan, richting Bekkevoort. Honderdvijftig meter verder zie je den egger aan je linkerzijde.

### Vanuit Diest

Den egger bevindt zich in het centrum van Scherpenheuvel. In het centrum ga je links richting Bekkevoort. Tweehonderd meter verder zie je den egger aan je linkerkant.

### Vanuit Tienen

Op de baan Diest-Leuven in Bekkevoort straat rechts richting Scherpenheuvel. Juist voor het centrum van Scherpenheuvel zie je aan je rechterkant den egger liggen.

### Vanuit het Leuvense en het Brusselse

Autostrade E314-A2 (Leuven-Aken), afrit nr. 23 (Tielt-Winge); richting Scherpenheuvel volgen tot het ronde punt honderd meter voor de Basiliëk, rechts richting Bekkevoort. Tweehonderd meter verder zie je den egger aan de linkerzijde.

### Vanuit het Limburgse

Autostrade E314-A2 (Aken-Leuven), afrit nr. 24 (Bekkevoort); rechts afslaan richting Bekkevoort, eerste straat rechts richting Scherpenheuvel. Juist voor het centrum van Scherpenheuvel zie je aan je rechterkant den egger liggen.

### Vanuit het Antwerpse

Autostrade E313 (Antwerpen-Hasselt); afrit 22 (Herentals Oost); richting Herselt; dan richting Averbode en dan Scherpenheuvel via Zichem. Aan het ronde punt ga je rechtdoor richting Bekkevoort. Tweehonderd meter verder zie je den egger aan de linkerzijde.

### Met het openbaar vervoer

De bussen van De Lijn met nummer 35 en 36 (beide Aarschot-Diest / Diest-Aarschot) stoppen aan het stadhuis in Scherpenheuvel. Van daar is het nog 150 meter stappen naar den egger (u volgt richting Bekkevoort, aan uw linkerkant ligt den egger).

Lijn 36 doet ook de NMBS-stations van Testelt en Zichem aan.

U kan natuurlijk ook steeds beroep doen op de Belbus van De Lijn (telefoon 016 31 37 00).

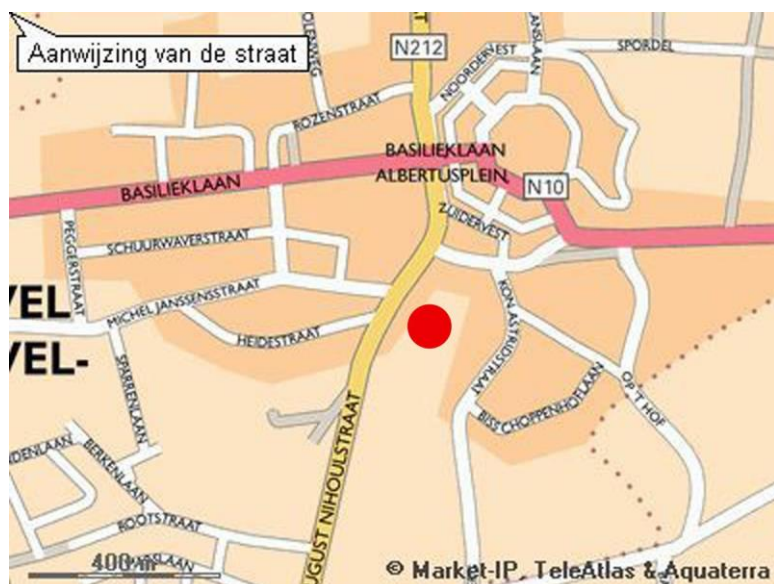

## Zwaar vervoer:

Zwaar vervoer (+3,5T) dient langs Op 't Hof aan te rijden, om zo langs de Koning Boudewijnstraat en de Bisschoppenhoflaan aan de laadkade van GC den egger te kunnen laden/lossen.

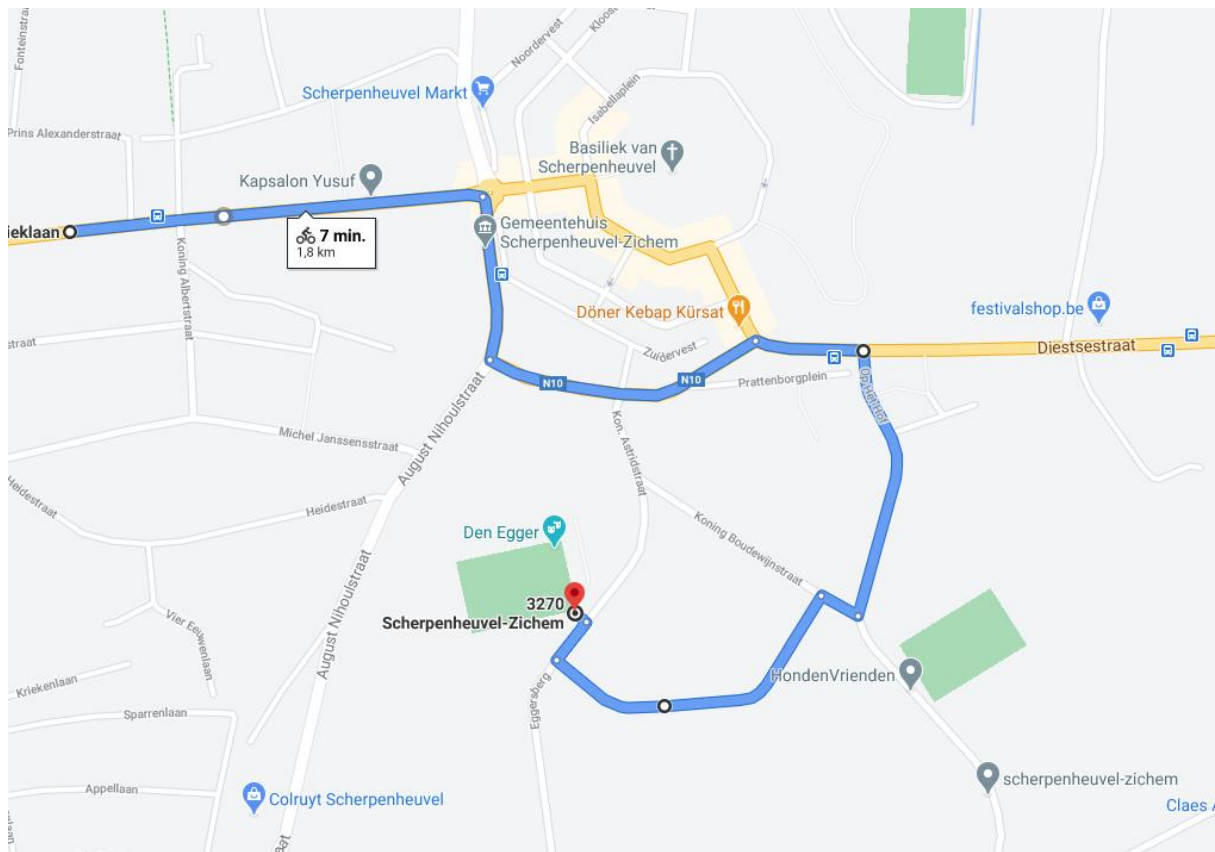

Vervoer van minder dan 3,5T kan gewoon langs het centrum via de Koningin Astridstraat de achterkant en laadkade van GC den Egger bereiken.